

## La mostra di Marco Bongiorni inaugura il nuovo spazio di Rivoli2 a Milano

MILANO | Rivoli2 | 16 gennaio – 2 marzo 2014

Il prossimo 16 gennaio a **Milano** apre **Rivoli2 – Fondazione per l'Arte contemporanea**, un nuovo spazio espositivo che vuole, nell'idea dei suoi promotori, diventare **punto di riferimento innovativo** per accogliere le **istanze più attuali** della **cultura contemporanea**. Un **nuovo laboratorio creativo** – posto nel cuore di Brera, vicino al Piccolo Teatro Strehler, nel centro nevralgico di una delle zone più attive e vivaci della città – in cui si vedranno confluire ricerche e sperimentazioni che vivacizzeranno ulteriormente l'ambiente artistico milanese.

Nei 140 metri quadrati, suddivisi su due piani espositivi, si alterneranno **giovani artisti, critici e curatori** chiamati a pensare e proporre un progetto che deve essere studiato appositamente per essere sviluppato in un **luogo espositivo non tradizionale**, come Rivoli2 vuole essere. Secondo questo principio Rivoli2 sarà un vero e proprio **incubatore di progetti** a sostegno della **sperimentazione** e della **ricerca**, sempre facendo riferimento alla **pluralità di espressioni e voci** provenienti dal mondo artistico e creativo odierno. Ambizione della nuova Fondazione sarà quella di stringere legami con le istituzioni pubbliche, territoriali e internazionali, e di coinvolgere importanti personaggi del contesto culturale non solo italiano ma anche estero, per **attivare quel necessario confronto** con realtà analoghe in un panorama il più ampio possibile. Artisti, critici, curatori, pubblico, esperti di settore, accademie e università troveranno un **fecondo crocevia** in cui misurarsi, conoscersi e scambiarsi idee, in cui intrecciare **nuovi legami** per stimolare quel **dibattito** che spesso latita nel contesto contemporaneo attuale. Saranno proposti, in occasione delle mostre, anche *open studio*, tavole rotonde, azioni pubbliche, *performance*, *studio visit*, *workshop*...

La Fondazione si avvale del supporto di un **comitato scientifico** di tutto rispetto che è composto da personalità del mondo culturale, artistico e non solo del capoluogo meneghino.



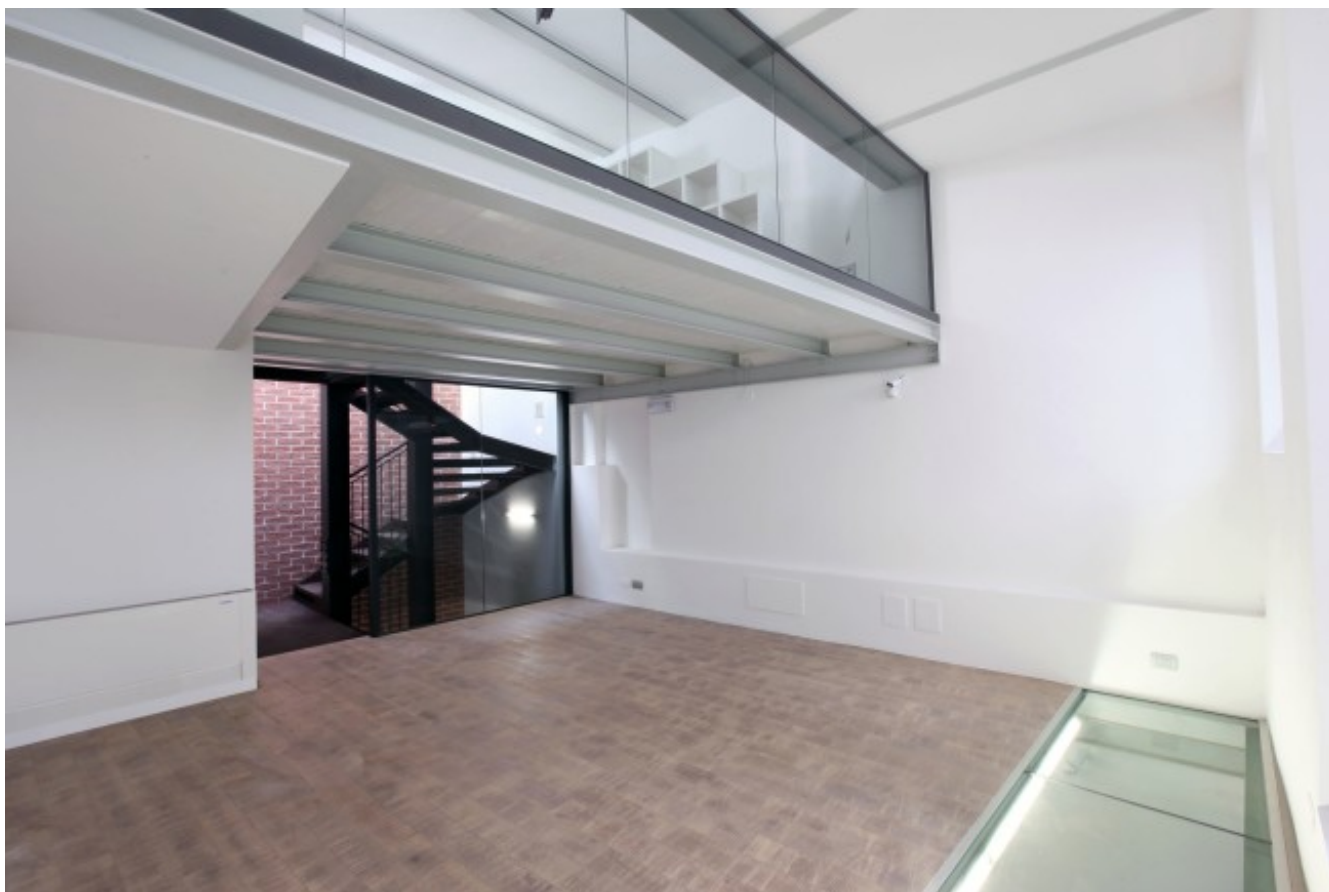

La prima mostra che terrà a battesimo questo spazio sarà *Epitome/Head/ Fear*, personale del giovane artista **Marco Bongiorno** (1981), di cui si presenta **la ricerca** svolta negli **ultimi quattro anni**. Con un insieme eterogeneo e articolato di installazioni, disegni, sculture e dipinti, la **pratica incessante del disegno** – e la messa in crisi dei suoi funzionamenti – si pone al centro della sua riflessione, al fine di **sondarne ogni plausibile possibilità**. Bongiorno, esercitandola, **mette in dubbio i meccanismi di tale pratica** con ogni metodo possibile: taccuini, vecchie carte, poster, tavole di legno sono i suoi luoghi d'elezione, dove si verifica quell'indagine sulle peculiarità di senso del disegno. In occasione della mostra di Bongiorno è previsto **un'appendice didattica** che consisterà in un workshop di disegno contemporaneo, oltre a conferenze e momenti d'incontro con lo stesso artista.

**Rivoli2 – Fondazione per l'Arte contemporanea**

**Presidente: Pier Luigi Guzzetti**

**Direttore: Nicoletta Castellaneta**

**Responsabile della comunicazione: Simona Cantoni**

**Comitato scientifico: Donata Berger (eventplanner); Manuela Brevi (giornalista); Roberto Casiraghi (direttore Dipartimento Arti Visive Accademia di Brera); Marco Cerri (architetto); Stefano Colombo (business consultant e docente universitario); Mimmo Di Marzio (giornalista); Gaetano Grillo (direttore Scuola di Pittura dell'Accademia di Brera); Giancarlo Lacchin (docente di Estetica, Università Statale di Milano); Giuseppe Maraniello (artista); Marisa Meroni (avvocato); Claudio Olivieri (artista)**

**Inaugurazione 16 gennaio 2014 ore 18.30**

**Mostra:**

**Marco Bongiorno. Epitome/Head/ Fear**

**16 gennaio – 2 marzo 2014**

**Rivoli2 – Fondazione per l'Arte contemporanea  
via Rivoli 2, Milano**

Orari: da martedì a venerdì 16.00-19.30; sabato 14.00 -19.30; altri giorni su appuntamento

Info: +39 02 84140208

[info@rivolidue.org](mailto:info@rivolidue.org)

[www.rivolidue.org](http://www.rivolidue.org)



